Se connecter à une visio-conférence Teams

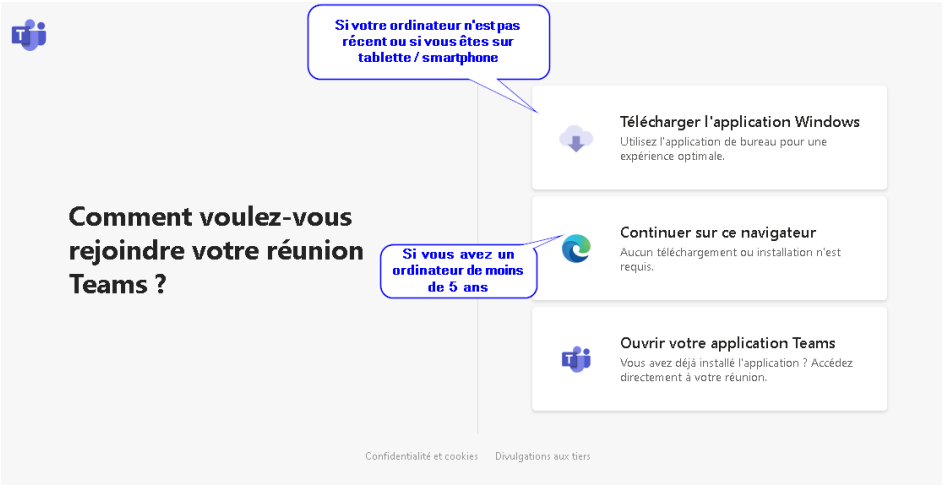

Figure 1Choisissez l'application si vous avez des soucis.

Figure 2 Autorisez l'accès à votre micro et caméra pour pouvoir les utiliser. Sinon on ne vous entendra pas !

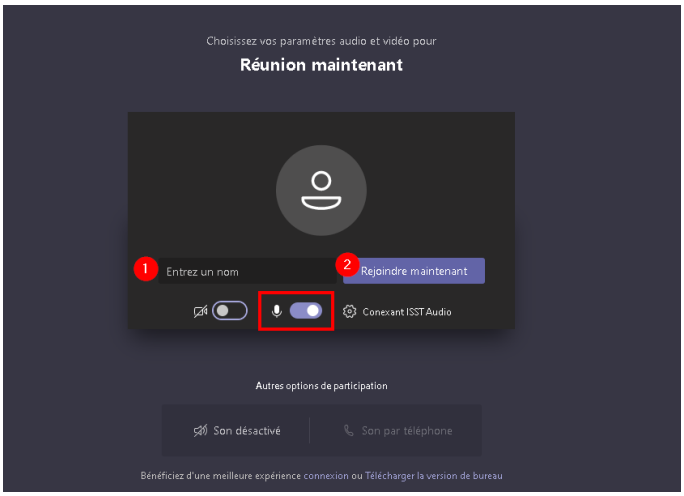

Figure 3 Activez votre micro et mettez votre nom, puis entrez

Figure 4 Attendez que quelqu'un vous fasse entrer dans la réunion